

대구 지회 홈페이지 사용자 매뉴얼

Homepage User Manual

DOWNLOAD

SITE

홈페이지 메뉴구조도

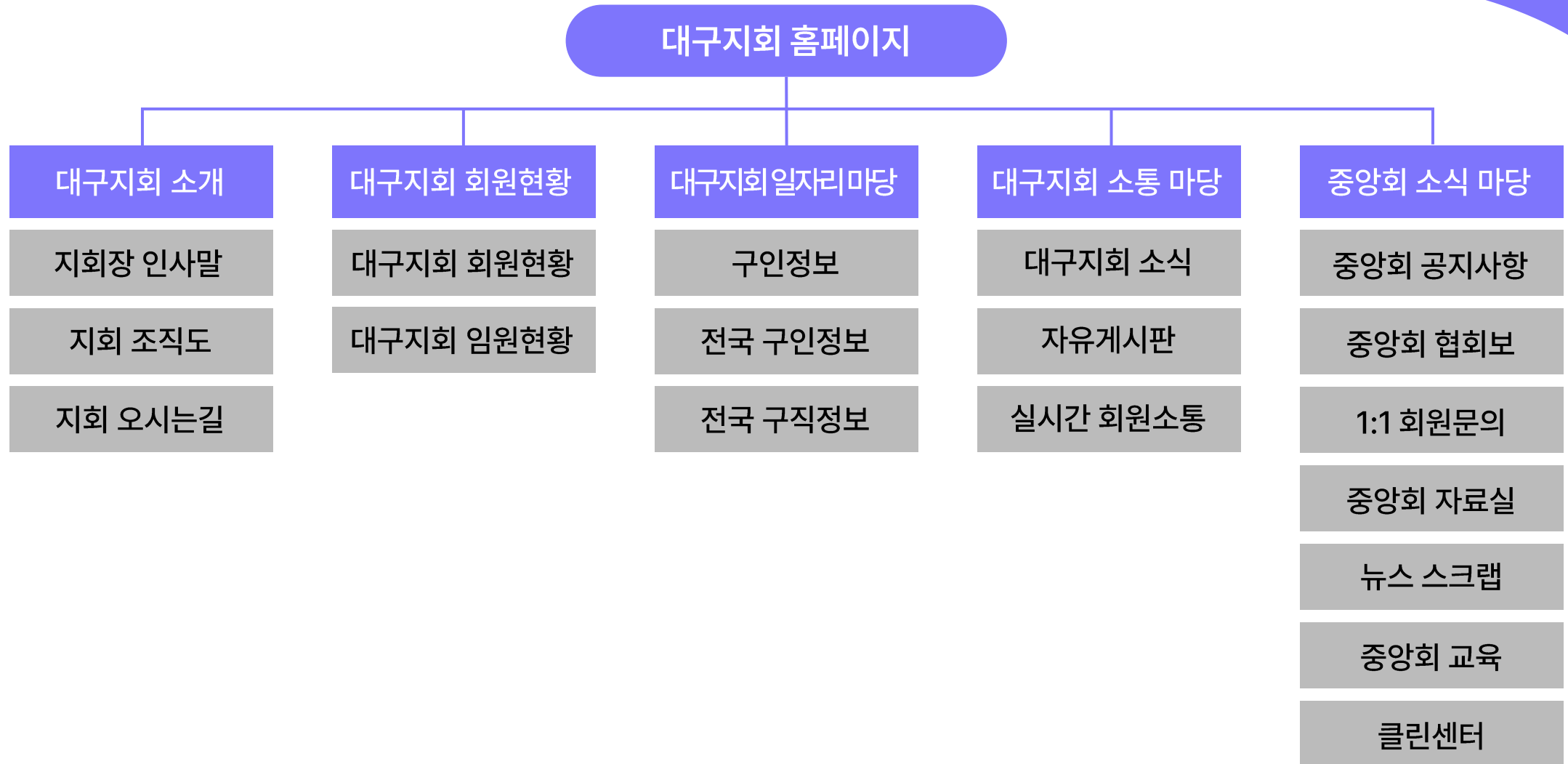

목차

1. 홈페이지 개요
2. 마이페이지

목차

1. 홈페이지 개요

- ① 개요 및 로그인
- ② 회원가입 방법

1. 홈페이지 개요

① 개요

전국 17개 광역시도지회 홈페이지는 회원사의 복지혜택을 위해 다양한 정보를 제공합니다.

회원사 찾기

- 회원사 업데이트
- 로그인 후 소개 프로필 직접 수정 가능

실시간 회원소통

- 전국구 상호 소통 게시판 활용
- 구인정보 / 구직정보 게시판 활용

지회/지부 상생교류

- 지회 소개 및 조직도 소개
- 임원 소개, 회원현황 소개
- 공지사항 및 게시판 정보제공·소통
- 친목 모임 활동
- 신규사업자 정보교류

지역별 이슈 공유

- 운영 사례
- 법률 관련(노무&세무&기타)
- 노동 이슈
- 중앙회 이슈 정보공유
- 회원가입 시 홈페이지를 통해 실시한 공유

1. 홈페이지 개요

② 로그인

전국 17개 광역시도지회 홈페이지는 회원사의 복지혜택을 위해 다양한 정보를 제공합니다.

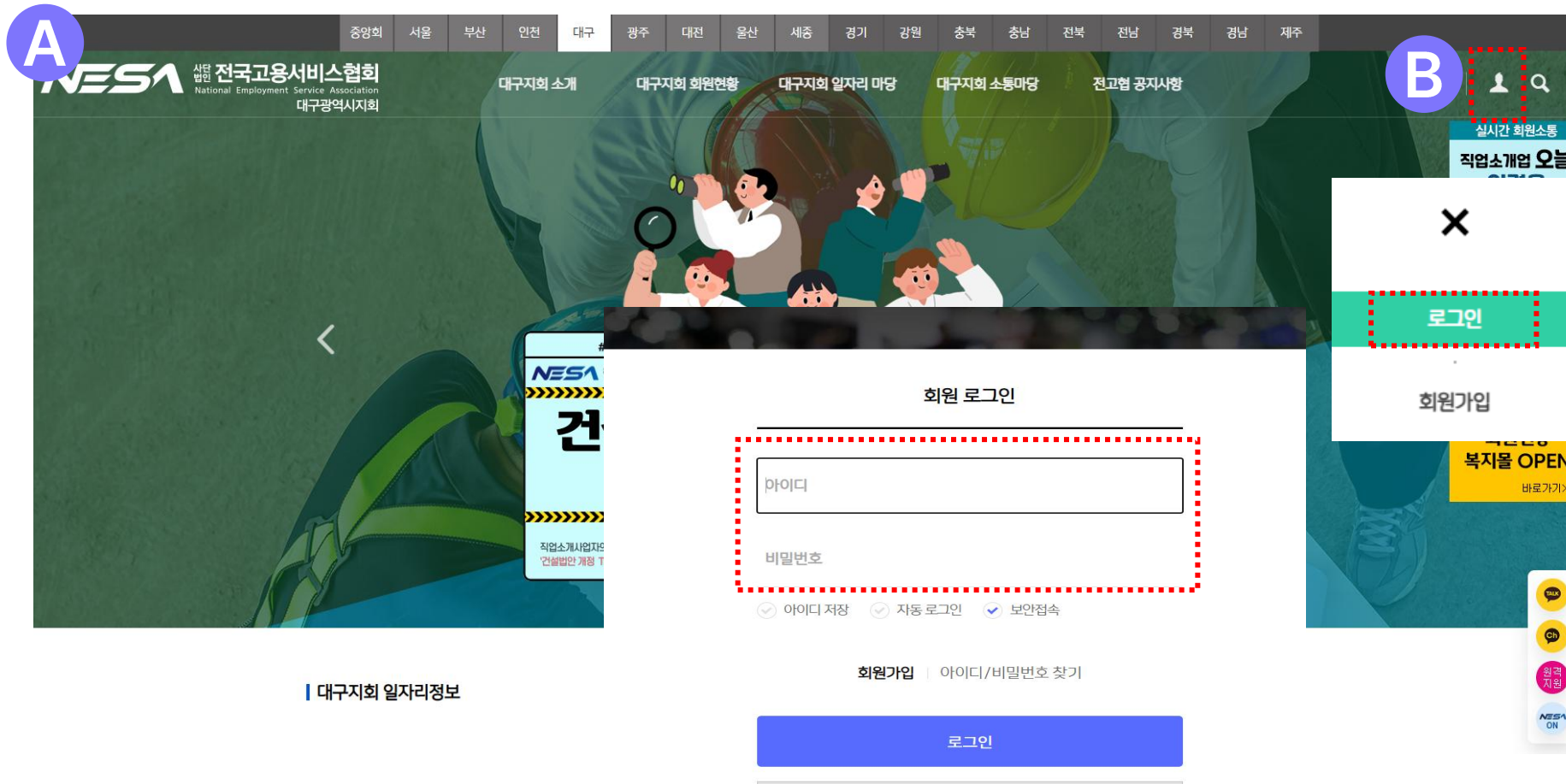

A. 접근

- 대구지회 홈페이지에 접속 (<http://daegu.knesa.org/>)

B. 로그인

- 메인화면 상단에 <사람모양> 클릭
- 팝업창에서 로그인을 클릭합니다.
- 아이디/비밀번호 입력합니다.
- 로그인이 안될 경우는 아이디/비밀번호 찾기로 확인 또는 협회로 문의하시기 바랍니다. (02-2231-4701(2))

1. 홈페이지 개요

③ 회원가입 방법

회원가입 신청은 신규회원사 등록을 위하여 신청하는 메뉴입니다.

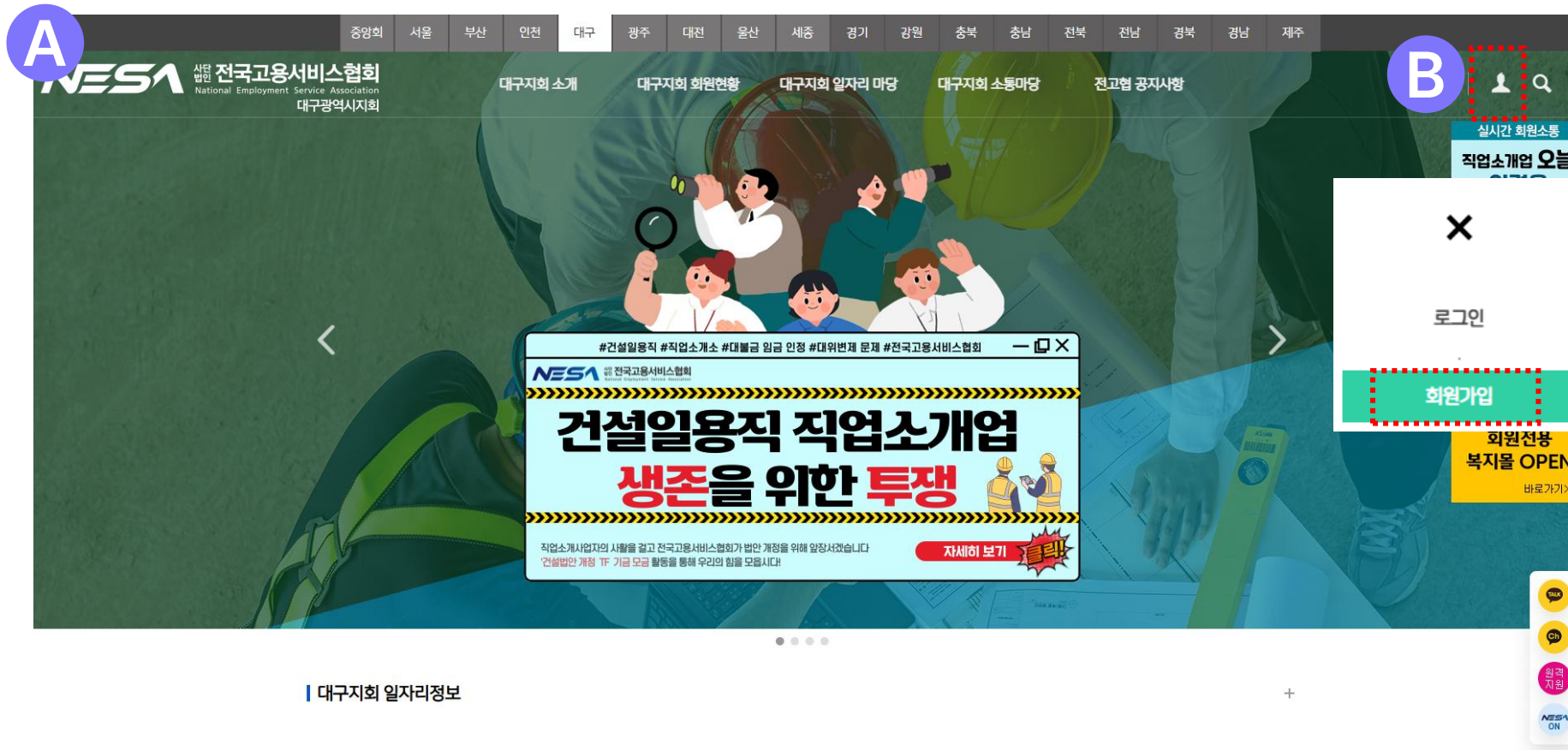

A. 접근

- 대구지회 홈페이지에 접속 (<http://daegu.knesa.org/>)

B. 회원가입

- 메인화면 상단에 <사람모양> 클릭
- 팝업창에서 회원가입 클릭
- 신규회원사는 임의가입 되어 있는 경우가 있으므로 회원사현황에 등록을 확인하시기 바랍니다.

1. 홈페이지 개요

③ 회원가입 방법

회원가입 정보입력 시 필수입력 항목을 모두 입력해야 합니다.

A

01 회원동약 02 정보입력 03 가입완료

정보입력

필수 입력 항목

아이디 *

비밀번호 *

이름 *

생년월일 * - -

성별 *

주소 *

소속지부 선택 *

소개직종 * 대구지회

담당자 전화번호 - -

SMS 수신여부 예 아니오

e-mail 수신여부 예 아니오

이전

A. 정보입력

- 회원가입을 위해 아이디[아이디 중복체크] / 닉네임[닉네임 중복체크] / 비밀번호 / 이름 / 휴대전화 / 이메일 / 상호 / 주소 / 소속지부 / 소개직종 등의 정보를 순차적으로 입력합니다.
- 소속지부는 **대구지회**로 클릭합니다.
- 최하단의 <회원가입> 버튼을 클릭합니다.

1. 홈페이지 개요

③ 회원가입 방법

회원가입 시 약관동의 → 정보입력 → 가입완료 순서로 완료됩니다.

A

01 약관동의

02 정보입력

03 가입완료

가입완료

반갑습니다. " " 고객님!
회원 가입이 완료 되었습니다.

회원님은 저희 사이트에서 제공하는 모든 서비스와 이벤트를 편리하게 이용하실 수 있습니다.
'서울지회'는 최고의 사이트가 되기 위해 최선의 노력을 다하겠습니다.

감사합니다.

메인화면

로그인

A. 가입완료

- 회원가입이 완료되었습니다.
- <로그인> 버튼을 클릭합니다.

목차

2. 마이페이지 개요

- ① 마이페이지 안내
- ② 회원현황 수정하기
- ③ 회원정보수정
- ④ 비밀번호 변경
- ⑤ 회원탈퇴

2. 마이페이지 개요

① 마이페이지 안내

마이페이지에서는 내가쓴 게시물 / 회원사 등록현황 / 회원정보수정 / 비밀번호변경 / 회원탈퇴가 가능합니다.

A. 마이페이지 안내

- 메인화면 상단에 <사람모양> 클릭
- 팝업창에서 <마이페이지>를 클릭합니다.
- 마이페이지에서는 내가쓴 게시물 / 회원사 등록현황 / 회원정보수정 / 비밀번호변경 / 회원탈퇴가 가능합니다.

2. 마이페이지 개요

② 회원현황 수정하기

회원사 등록현황 메뉴는 회원사(업체) 홍보용으로 이용하시면 도움이 됩니다.

A. 회원현황 수정하기

- ① <회원사 등록현황> 클릭합니다.
- ② 업체명을 입력 후 <검색> 버튼을 클릭합니다.
- ③ 검색된 업체명 클릭합니다.

2. 마이페이지 개요

② 회원현황 수정하기

회원사 등록현황 메뉴는 회원사(업체) 홍보용으로 이용하시면 도움이 됩니다.

A

대구지회 고용서비스 회원현황

라라인력

* 회원사정보

대표자	
전문분야	
휴대폰	010-
회사전화번호	
회사주소	서울시 금천구 가산디지털1로 219, 1508호
직종구분	간접업
시급/일급/월급	
상세정보	

A. 회원현황 수정하기

- 최하단의 <수정> 버튼을 클릭합니다.

2. 마이페이지 개요

② 회원현황 수정하기

회원사 등록현황 메뉴는 회원사(업체) 홍보용으로 이용하시면 도움이 됩니다.

A

카테고리: 금천지부 (4)

회원사정보

업종명: 대리인력

대표자명:

대표자 공개여부: 공개 비공개

업종여부:

사업자등록번호:

휴대폰:

회사전화번호:

회사주소: 서울시 관천구 개산디지털1로 219, 1508호

직종구분: 건설업 파출업 개사업 2차산업 유통업 전문인력업 농수어업 기타

건물분야:

사진/영상/동영상

회사로고: 파일 선택 선택된 파일 없음

회사전경: 파일 선택 선택된 파일 없음

상세소개: 상세소개

목적: **수정**

A. 회원현황 수정하기

- 회사로고 / 회사전경 등 이미지 파일로 업로드 하셔서 변경이 가능합니다.
- 상세소개에 회사 연혁 / 조직도 등 회사소개를 자세하게 작성하실 수 있습니다.
- 최하단 <수정> 버튼을 클릭합니다.

2. 마이페이지 개요

③ 회원정보수정

회원정보 수정 메뉴를 클릭하여 정보를 쉽게 수정할 수 있습니다.

A. 회원정보수정

- 수정할 정보를 입력하고 최하단에 <수정> 버튼을 클릭합니다.

2. 마이페이지 개요

④ 비밀번호 변경

마이페이지에서 비밀번호 변경 메뉴를 클릭하여 비밀번호를 변경할 수 있습니다.

A. 비밀번호 변경

- 비밀번호변경을 원하실 경우에는 기존 비밀번호와 새비밀번호 입력 후 <비밀번호 변경> 버튼을 클릭합니다.

2. 마이페이지 개요

⑤ 회원탈퇴

마이페이지에서 회원탈퇴 메뉴를 클릭 후 탈퇴할 수 있습니다.

A

회원탈퇴
회원과 함께하는 대구고용서비스협회 안내 및 소개
HOME > MY PAGE > 회원탈퇴

내개인계시글 회원사 등록현황 회원정보수정 비밀번호변경 **회원탈퇴**

회원탈퇴 신청을 하시기 전에 아래의 사항을 반드시 확인 하시기 바랍니다.

- 회원탈퇴는 즉시 처리 됩니다. 탈퇴한 ID는 영구적으로 사용이 중지됩니다.
- 동일한 ID로 재가입하는 것은 불가능하지만 다른 ID로 재가입하는 것은 가능합니다.
- 이것은 동일한 ID 재가입 하여 다른 이용자들이 피해를 주는 행위를 방지하기 위한 조치이오니 넓은 양해 바랍니다.
- 탈퇴 즉시 회원정보는 영구 삭제 됩니다.
- 회원제 서비스와 관련하여 아래의 처리가 완료 됩니다.
- 보유하고 있던 e-Money, point 삭제
- 고객님의 개인정보 삭제

회원탈퇴

ID qlony034
이름 김미경
이메일 주소 knesa_hrd4@knesa.org

비밀번호
탈퇴 사유

이전 **회원탈퇴**

A. 회원탈퇴

- 비밀번호 입력 및 탈퇴사유를 작성하시기 바랍니다.
- 최하단의 <회원탈퇴> 버튼을 클릭합니다.

끝까지 검토해 주셔서
감사합니다.

